U22

ENGLISH	Quick Start Guide	**ITALIANO**	Manuale di istruzioni	**中文（繁体）**	快速安装指南
FRANÇAIS	Le présent guide d'utilisation	**ESPAÑOL**	Este Manual de / Usuario	**中文（简体）**	快速安装指南
DEUTSCHE	Die Benutzeranleitung	**日本語**	本ユーザマニュアル		

EN Unbox / FR Déballer / DE Öffnen Sie die Verpackung / IT Aprire la confezione / ES Abrir el embalaje / JA パッケージを開く / 繁中 打開包裝 / 简中 打开包装

Note: *U22 USB Audio interface in Pack*

1 EN Hardware Connections / FR Connexions matériel / DE Hardware-Verbindungen / IT Connessioni dell'hardware / ES Conexiones de hardware / JA ハードウェアの接続 / 繁中 硬體連接 / 简中 硬件连接

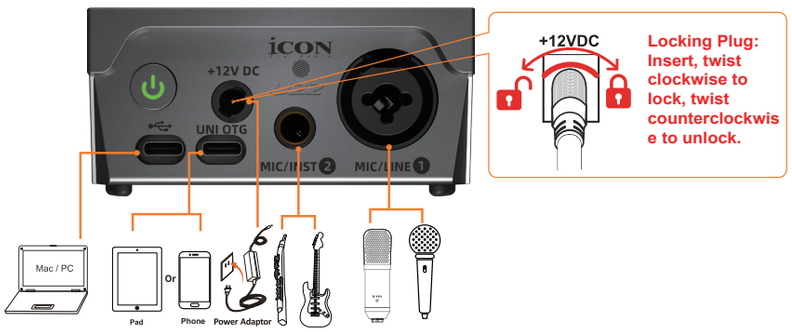

EN In order to ensure full functionality of your device (Mac and Win), please install iCON iO Pro. Turn on your computer.

FR Pour assurer la fonctionnalité complète de vos appareils (Mac et WIN), installez icon io pro. Ouvrez votre ordinateur.

DE Um die volle Funktionalität Ihres Geräts (Mac und Win) zu gewährleisten, installieren Sie bitte iCON iO Pro. Schalten Sie Ihren Computer ein.

IT Per garantire la piena funzionalità del dispositivo (Mac e Win), installa iCON iO Pro. Accendi il computer.

ES Para garantizar la funcionalidad completa de su dispositivo (mac y win), instale icon Io pro. Enciende tu computadora.

JA デバイス（Mac と Win）の完全な機能を確保するために、iCON iO Pro をインストールしてください。あなたのパソコンを開けます。

繁中 為了確保您的設備（Mac 和 Win）的完整功能，請安裝 iCON iO Pro。打開你的電腦。

简中 为了确保您的设备(Mac和Win)的完整功能,请安装iCON iO Pro。打开你的电脑。

2 EN Install iO Pro / FR Installer iO pro / DE iO Pro installieren / IT Installa iO Pro / ES Instalación de Io Pro / JA iO Pro のインストール / 繁中 安裝 iO Pro / 简中 安装 iO Pro

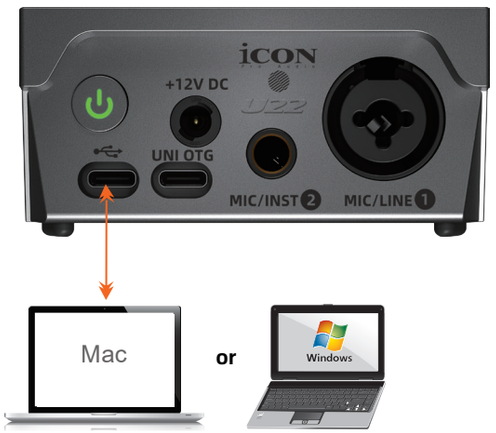

EN Please visit www.iconproaudio.com and go to the product page's download section to download the software. Follow the step by step instructions to complete the installation.

FR Veuillez visiter www.iconproaudio.com et aller à la section téléchargements de la page du produit pour télécharger le logiciel. Suivez les instructions étape par étape pour terminer l'installation

DE Besuchen Sie www.iconproaudio.com und gehen Sie zum Download-Bereich der Produktseite, um den Treiber herunterzuladen. Folgen Sie den Schrittfür- Schritt-Anweisungen, um die Installation abzuschließen.

IT Silakan kunjungi www.iconproaudio.com dan buka bagian unduhan halaman produk untuk mengunduh drivernya. Attenersi pedissequamente alle istruzioni per completare l'installazione.

ES Visite www.iconproaudio.com y vaya a la sección de descarga de la página del producto para descargar su controlador. Siga las instrucciones paso a paso para completar la instalación.

JA www.iconproaudio.com.cn にアクセスし、製品ページのダウンロード部分に移動してソフトウェアをダウンロードしてください。手順に従ってインストールを完了します

繁中 請訪問 www.iconproaudio.com 並轉到產品頁的下載部分，下載其軟件。按照步驟說明完成安裝。

简中 请访问 www.iconproaudio.com.cn 并转到产品页的下载部分，下载其软件。按照步骤说明完成安装。

3 Mac

1

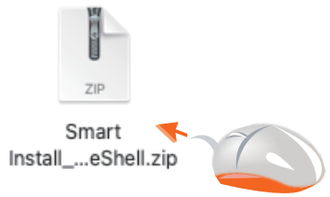

2

3

4

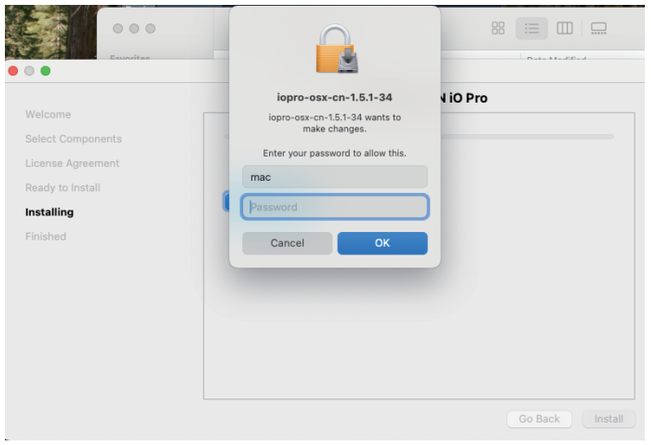

5

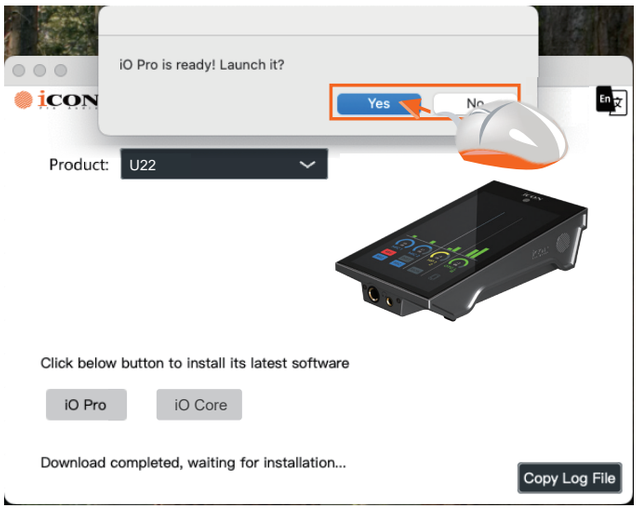

If your Mac fails to automatically recognize your device or you can manually select and install.
Please make sure the device you wish to install is connected.
IMPORTANT: Make sure the correct device is selected from the drop down menu before proceeding.

1

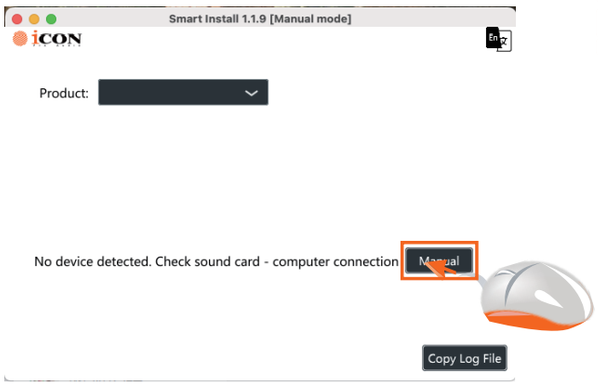

2

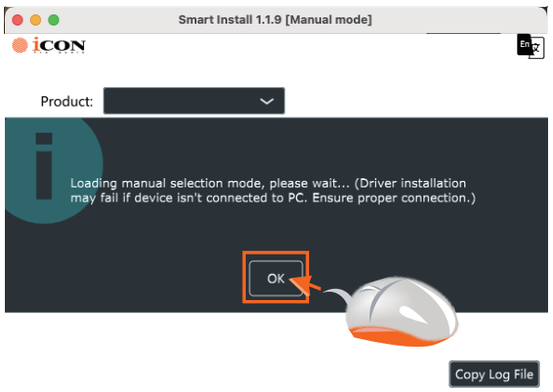

3

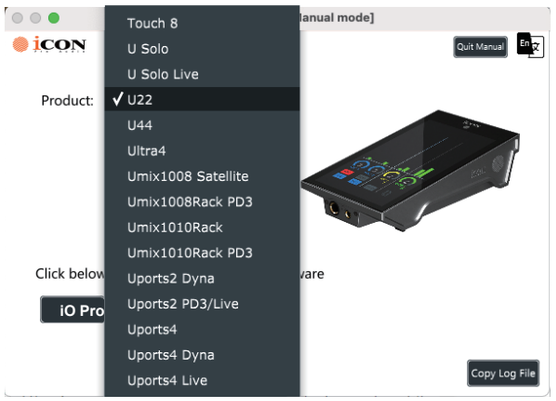

4

PC

1

2

3

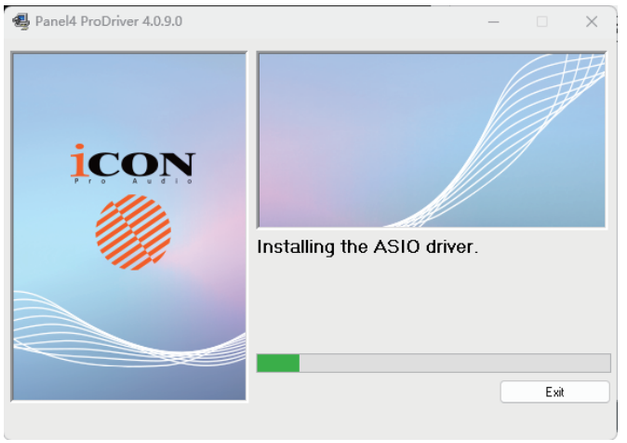

4

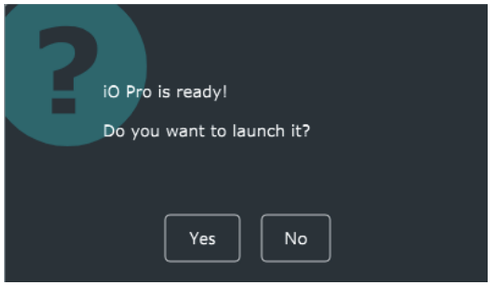

If your PC fails to automatically recognize your device or you can manually select and install. Please make sure the device you wish to install is connected. IMPORTANT: Make sure the correct device is selected from the drop down menu before proceeding.

1

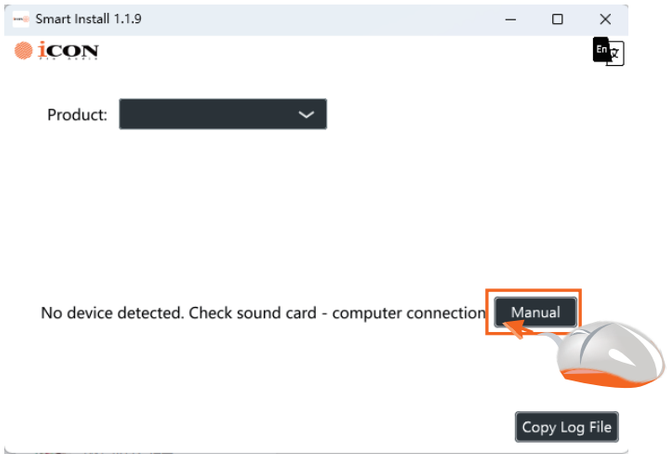

2

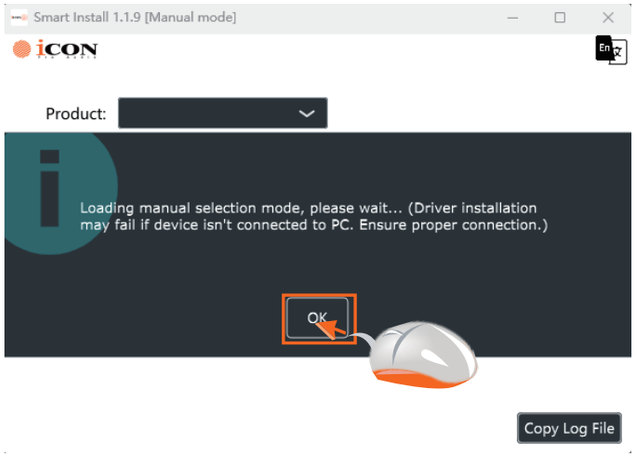

3

4

EN **Note:** If your computer is running Windows and you have already installed iO Pro, you may choose to install only the driver. However, if your computer is running macOS and iO Pro is already installed, there is no need to install the software again.

FR **Remarque:** Si votre ordinateur fonctionne sous Windows et que vous avez déjà installé iO Pro, vous pouvez choisir d'installer uniquement le pilote. En revanche, si votre ordinateur fonctionne sous macOS et qu'iO Pro est déjà installé, il n'est pas nécessaire de réinstaller le logiciel.

DE **Hinweis:** Wenn Ihr Computer unter Windows läuft und Sie iO Pro bereits installiert haben, können Sie sich dafür entscheiden, nur den Treiber zu installieren. Wenn Ihr Computer jedoch unter macOS läuft und iO Pro bereits installiert ist, müssen Sie die Software nicht erneut installieren.

IT **Nota:** Se il tuo computer utilizza Windows e hai già installato iO Pro, puoi scegliere di installare solo il driver. Tuttavia, se il tuo computer utilizza macOS e iO Pro è già installato, non è necessario reinstallare il software.

ES **Nota:** Si tu ordenador utiliza Windows y ya has instalado iO Pro, puedes optar por instalar solo el controlador. Sin embargo, si tu ordenador utiliza macOS y iO Pro ya está instalado, no es necesario volver a instalar el software.

JA **注意：**お使いのコンピュータが Windows を実行しており、すでに iO Pro をインストールしている場合は、ドライバーのみをインストールすることができます。しかし、お使いのコンピュータが macOS を実行しており、iO Pro がすでにインストールされている場合は、ソフトウェアを再度インストールする必要はありません。

繁中 **注意：**如果您的電腦運行的是 Windows 系統，且您已安裝 iO Pro，可選擇僅安裝驅動程式。但如果您的電腦運行的是 macOS 系統，且 iO Pro 已完成安裝，則無需再次安裝該軟體。

简中 **注意：**如果您的电脑运行的是 Windows 系统，且您已安装 iO Pro，可选择仅安装驱动程序。但如果您的电脑运行的是 macOS 系统，且 iO Pro 已完成安装，则无需再次安装该软件。

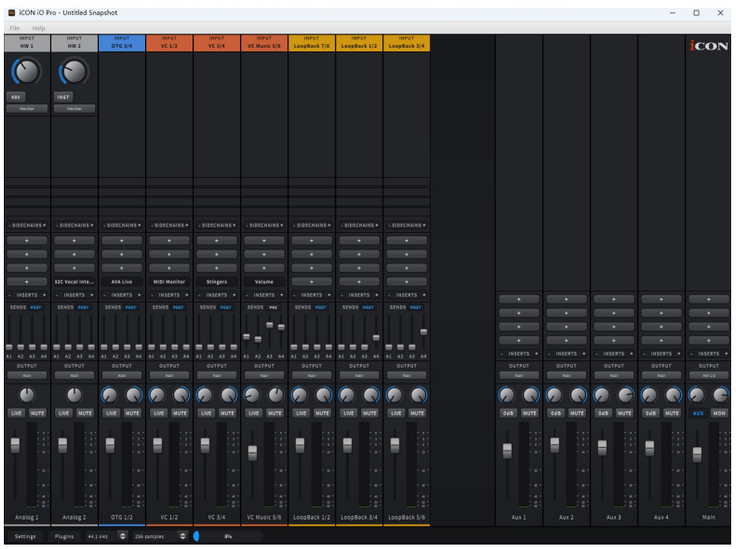

EN Double click the "ICON iO Pro" logo to launch the software control panel. Set up your audio settings accordingly (see diagram). Additionally, ensure that any respective system and DAW inputs/outputs are set to the device.

FR Double - cliquez sur le logo ICON iO Pro lancer le panneau de configuration du logiciel. Réglez les paramètres audio en conséquence (voir photo). De plus, assurez - vous que tous les systèmes et entrées / sorties Daw correspondants sont configurés en tant que périphériques.

DE Doppelklicken Sie auf das "ICON iO Pro"-Logo, um das Software-Bedienfeld zu starten. Richten Sie Ihre Audioeinstellungen entsprechend ein (siehe Diagramm). Stellen Sie außerdem sicher, dass die entsprechenden System- und DAW-Ein-/Ausgänge auf das Gerät eingestellt sind.

IT Fare doppio clic sul logo "ICON iO Pro" per avviare il pannello di controllo del software. Configura le impostazioni audio di conseguenza (vedi diagramma). Inoltre, assicurarsi che tutti i rispettivi sistemi e ingressi/uscite DAW siano impostati sul dispositivo.

ES Haga doble clic en el logotipo "ICON iO Pro" para activar el panel de control del software. Establezca la configuración de audio en consecuencia (ver figura). Además, asegúrese de configurar cualquier sistema correspondiente y la entrada / salida Daw como dispositivo.

JA 「ICON iO Pro」アイコンをダブルクリックし、ソフトウェアコントロールパネルを起動します。図示に従ってオーディオ設定を行ってください。また、DAW（デジタルオーディオワークステーション、机架宿主）の入出力がこのデバイスに設定されていることを確認してください。

繁中 雙擊“ICON iO Pro”圖標以啟動軟件控制台。根據圖示設定您的音訊設定。此外，請確保機架宿主（DAW）的輸入輸出已設定為該設備。

简中 双击 “ICON iO Pro” 图标以启动软件控制面板。根据图示设置您的音频设置。此外，请确保机架宿主（DAW）的输入输出已设置为该设备。

EN iCON continually strives to improve its products and user experience. To ensure you have the most recent installation instructions and documentation, please visit https://iconproaudio.com regularly to download the latest U22 Quick Start Guides and User Manuals, including the iO Pro User Manual.

FR iCON s'efforce constamment d'améliorer ses produits et l'expérience utilisateur. Pour vous assurer d'obtenir les dernières instructions d'installation et la documentation à jour, veuillez visiter régulièrement le site https://iconproaudio.com pour télécharger les dernières versions des Guides de démarrage rapide U22 (Quick Start Guides) et des Manuels utilisateur (User Manuals), y compris le Manuel utilisateur iO Pro.

DE iCON strebt ständig danach, seine Produkte und das Benutzererlebnis zu verbessern. Um sicherzustellen, dass Sie über die neuesten Installationsanleitungen und Dokumentationen verfügen, besuchen Sie bitte regelmäßig https://iconproaudio.com, um die neuesten Versionen der U22-Quick-Start-Guides (Anleitungen für den schnellen Start) und Benutzerhandbücher (User Manuals) herunterzuladen - darunter auch das iO Pro-Benutzerhandbuch.

IT iCON si sforza costantemente di migliorare i suoi prodotti e l'esperienza utente. Per garantire di avere le ultime istruzioni di installazione e la documentazione aggiornata, visitare regolarmente il sito https://iconproaudio.com per scaricare le ultime versioni delle Guide rapide di avvio U22 (Quick Start Guides) e dei Manuali utente (User Manuals), compreso il Manuale utente iO Pro.

ES iCON se esfuerza constantemente por mejorar sus productos y la experiencia del usuario. Para garantizar que tenga las últimas instrucciones de instalación y documentación, visite regularmente https://iconproaudio.com para descargar las últimas versiones de las Guías de inicio rápido U22 (Quick Start Guides) y los Manuales de usuario (User Manuals), incluyendo el Manual de usuario de iO Pro.

JA iCON は常に製品とユーザーエクスペリエンス（利用者体験）の向上に努めています。最新のインストール手順とドキュメント（文書資料）を入手できるように、https://iconproaudio.com を定期的にアクセスし、最新バージョンの U22 クイックスタートガイド（Quick Start Guides）およびユーザーマニュアル（User Manuals）（iO Pro ユーザーマニュアルを含む）をダウンロードしてください。

繁中 艾肯（iCON）始終致力於改善其產品及使用者體驗。為確保您能取得最新的安裝說明與文件資料，請定期造訪 https://iconproaudio.com，下載最新版本的 U22 快速入門指南（Quick Start Guides）與使用者手冊（User Manuals），其中包含 iO Pro 使用者手冊。

简中 艾肯（iCON）始终致力于改进其产品及用户体验。为确保您能获取最新的安装说明与文档资料，请定期访问 https://iconproaudio.com，下载最新版的 U22 快速入门指南（Quick Start Guides）和用户手册（User Manuals），其中包含 iO Pro 用户手册。

iCON iO Pro

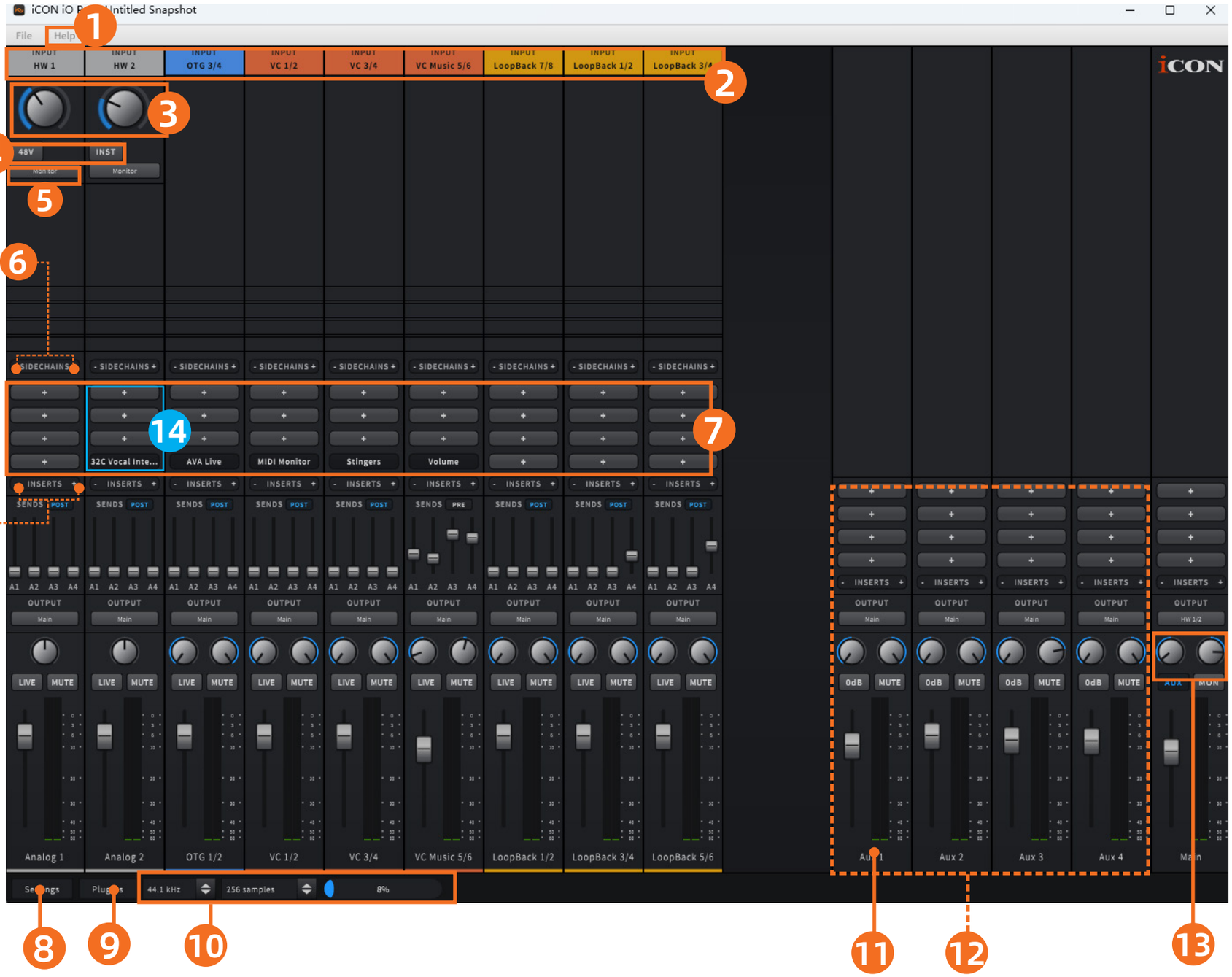

1. Click here to access the iO Pro manual
2. Tracks are color coded according to type. Tracks can be deleted or changed by rightclicking and accessing the drop down menu
3. Gain control for Inputs 1-2. This can be controlled via the device or via iO Pro.
4. Various controls for each input including, phantom power and a switchable source button.These buttons can be controlled via the device or iO Pro
5. Monitor button - this will launch the monitor panel, where you may control monitor levels for OTG, inputs 1-2, etc. These can be controlled via the device or iO Pro (more flexible routing options are available in iO Pro).
6. Increase or decrease the amount of INSERTS / Sidechain slots
7. Launch plugins (for use seperate to your DAW)
8. Launch Settings Menu here
9. Plugin data / scan for plugins
10. Change sample rate buffer size and monitor CPU useage here
11. All channels can be re-named by clicking on their names i.e. clicking on “Aux 1”.
12. The four aux channels occupy the right-hand side of the user interface. Here, you can add plugins (up to 10 per channel) which may be universally applied to channels via their A1-4 mini faders, (Aux 1-4)
13. You can select ‘AUX’ to toggle the Aux channels visibility. Equally, you can toggle the Monitor channels visibility by selecting “MON”.

14 Load and launch plugins for each channel by right-clicking the'+' on one of the 10 INSERT slots.

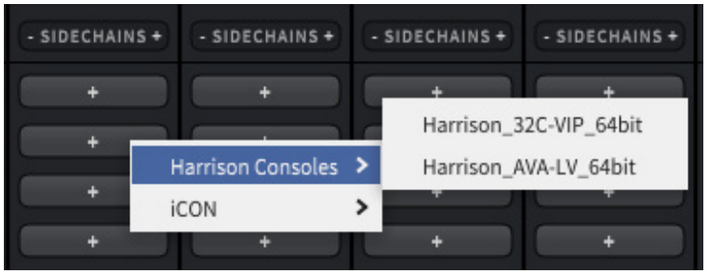

First 'verify' the plugin from the list of available plugins. The name of the plugin will then populate the INSERT slot. The plugin will be added to the right-click menu for future easy selection

Plugins for Aux channels 1-4 can similarly be added in this way. The output of the Aux channels will be controlled by the A1-4 (Aux1-4) mini faders on each channel. Additionally, these plugins can be side-chained from all channels, (applies to plugins with side-chain capability only).